



LO CONTE

logistics solutions s.r.l.

Trasporti e Logistica Lo Conte S.r.l.



Trasporti nazionali, internazionali ed eccezionali

Effettuiamo trasporti nazionali, internazionali ed eccezionali, in tempo rapido con affidabilità assoluta grazie al nostro sistema di trasporto flessibile ed efficiente.

Logistica

Il nostro servizio di logistica garantisce una fornitura efficiente del materiale che prevede all'etichettatura, al confezionamento, con l'utilizzo di un sistema di tracciabilità affidabile e preciso.

Sicurezza ed affidabilità

Un sistema satellitare all'avanguardia permette di monitorare in qualsiasi istante il parco veicolare. Siamo in grado di verificare tutte le operazioni del personale viaggiante per garantire alla clientela massimo impegno e puntualità.

La Nostra Azienda

Profilo Societario

La società **Trasporti e Logistica Lo Conte S.r.l.** nasce nel marzo 2007 a seguito di accordi Joint-Venture con un grosso gruppo operante nel settore dell'automotive per meglio gestire e fornire gli stabilimenti del settore auto nel sud Italia.

La nostra azienda ha adottato a partire dal 2013 un codice etico e comportamentale che rappresenta l'insieme dei diritti, dei doveri e delle responsabilità dell'organizzazione stessa nei confronti di tutti i suoi "portatori di interesse". Pertanto il codice etico e comportamentale è la "**Carta Costituzionale**" dell'impresa, in cui vengono enucleati i diritti ed i doveri morali che definiscono quelle responsabilità etico-sociali che devono osservarsi da parte di ogni partecipante della nostra organizzazione aziendale.

Tutta la filiera operativa si sviluppa in conformità alle norme correnti, in particolare per quanto riguarda la Sicurezza, la Privacy e l'HACCP, sia in termini generali che specifici



La Nostra Mission

La Mission della Trasporti e Logistica Lo Conte S.r.l. è quella di arrivare alla piena e totale **CUSTOMER SATISFACTION** attraverso la fornitura di servizi di alta qualità e l'affidabilità, la professionalità e la serietà dei nostri collaboratori. Il notevole know-how presente in azienda, ci consente di comprendere e condividere le esigenze del cliente, mettendo a disposizione un servizio di trasporti e spedizioni, deposito e logistica altamente professionale e completo con amministrativa in Via Corvarana 14, Flumeri (AV) e sedi operative in Z.I. ASI Calaggio, Lacedonia (AV), Località Taverna di Annibale, Frigento (AV), Via Del Vallo 9, 61122 Pesaro (PU) e Via Ovada 21, 15060 Basaluzzo (AL), con circa 6500 m2 di capannone e 25000 m2 di piazzale scoperto, interamente videosorvegliati e con presenza di custode.

La nostra azienda Trasporti e Logistica Lo Conte Srl ritiene la qualità dei servizi erogati, la sicurezza dei propri lavoratori e la tutela dell'ambientale elementi fondamentali nello sviluppo delle proprie attività. Pertanto è certificata ISO 9001:2015 - ISO 45001:2018 - ISO 14001:2015.

Inoltre la nostra azienda, dopo un lungo e duro processo è arrivata a certificarsi anche alla SA 8000:2014 per il proprio sistema di gestione per la protezione dei diritti dei lavoratori. SA 8000 è uno standard internazionale delle organizzazioni che si distinguono per il loro impegno nello sviluppo sostenibile e per le tematiche sociali.

Un'attenzione particolare è rivolta alla sicurezza delle merci affidate dai clienti, installando sui propri automezzi sistemi di controllo satellitare che rendono il viaggio, fino alla consegna, ancora più sicuro. Inoltre, la nostra società ha adottato una soluzione assicurativa personalizzata a protezione dei nostri clienti chiamata FlexLogistics, che assicura la movimentazione, l'imballaggio, il carico/scarico della vostra merce, anche per errata consegna.

L'azienda si è radicata sempre più nel territorio grazie alla puntualità delle consegne, unita alla precisione d'esecuzione. Un percorso di crescita e sviluppo che ha dato ottimi risultati.

Le nostre caratteristiche sono al servizio dei clienti: i nostri mezzi sono uno strumento a loro disposizione. Se anche Lei considera questa caratteristica un valore aggiunto, la invitiamo a contattarci e a richiedere senza impegno un preventivo e le tariffe dedicate inviandoci una email oppure utilizzando il nostro "preventivatore" presente sul nostro sito internet.

Logistica

Salute, Sicurezza, Ambiente. La Nostra Politica

- Riduzione dei rischi di infortunio con un'adeguata e continua formazione delle persone, non a caso nella nostra azienda non si sono mai verificati infortuni;
- Controllo delle esposizioni personali dei lavoratori ai rischi fisici;
- Riduzione dell'impatto ambientale delle emissioni in atmosfera con opportuni sistemi di convogliamento e abbattimento di fumi e polveri. Ci siamo distinti perciò in ecosostenibilità e beneficiato del processo **MINOR CONSUMO**. L'azienda opera nel massimo rispetto dell'ambiente e della natura, utilizzando mezzi conformi alle normative europee EURO 5/6;
- Controllo dei rifiuti prodotti con la raccolta separata ed il conferimento a smaltitori autorizzati;

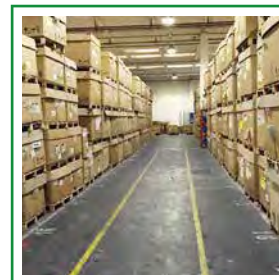

Logistica

La trasporti e Logistica Lo Conte S.r.l. offre alla clientela una gestione logistica versatile, in grado di soddisfare ogni singola esigenza sia per quanto riguarda lo stoccaggio della merce all'interno delle nostre strutture sia presso ogni cliente. Formiamo infatti, diverse soluzioni di immagazzinamento e sistemi di logistica integrata e personalizzati per garantire la soddisfazione di ogni tipo di esigenza del cliente, ottimizzando i processi di lavorazione in outsourcing e proponendo i servizi più adatti a perseguire l'obiettivo.

La nostra offerta si articola in:

- Carico/scarico merci, seguendo rigide procedure di prevenzione dell'integrità fisica e funzionale dei prodotti gestiti;
- Stoccaggio e movimentazione delle merci all'interno del magazzino con l'ausilio di pallet;
- Imballaggio e disimballaggio, anche di singole unità di prodotto;
- Picking e preparazione ordini;
- Etichettatura e assemblaggio ordine;
- Gestione dei resi;

Per il controllo delle merci utilizziamo un supporto informatico (AS400) e il Kymain lettore codice a barre, che consente la rintracciabilità immediata del prodotto ed il corretto rispetto del FIFO.

Raccogliamo la merce proveniente dal resto della Campania, Puglia, Calabria e Basilicata presso le nostre sedi operative, e giornalmente spediamo in Piemonte, Lombardia e Toscana, con la possibilità di consegna "door to door" e viceversa, con furgone Euro 6. Siamo sempre alla ricerca di nuove soluzioni logistiche, che possano rispondere alle vostre scelte e ai vostri bisogni specifici, garantendo sempre competitività a tutta la supply chain. Abbiamo creato all'interno della nostra azienda un reparto dedicato alla Ricerca e Sviluppo industriale, e con personale laureato alla continua ricerca di bandi e corsi per la formazione del personale.

Per il carico/scarico e la movimentazione della vostra merce, siamo dotati di **CARRELLI ELEVATORI** di vario tipo:



- 6 carrelli elevatori fino a 15 q.li;



- 3 carrelli elevatori fino a 50 q.li;



- 1 carrello elevatore fino a 140 q.li;



- 1 gru fino a 550 q.li.

La Nostra Azienda

La Nostra Flotta

Aggiorniamo costantemente il nostro parco veicoli per far sì che gli automezzi siano sempre conformi alle normative più recenti in materia di tutela dell'ambiente.

grazie alla nostra officina interna, garantiamo cicli periodici di controllo manutentivo, quindi sicurezza a tutti i nostri operatori, e garantiamo trasporti certi e di qualità ai nostri clienti.

Siamo certificati in ISO 9001:2015 AUDISO

Disponiamo di oltre 100 mezzi di proprietà tra trattori Euro 5-6, semirimorchi, furgoni e motrici, effettuiamo più di 40.000 spedizioni annue

» Trattori



- Euro 6
- Euro 5
- GSM Connection
- Sistema Satellitare
- ADR

» Motrici



- 3,5 T con rampa carico posteriore
- 7,5 T con rampa carico posteriore

» Semirimorchi



- Dotati di sistema di rilevamento ostacoli e sistema anti-invasione corsia opposta

» Semirimorchi 13,67 m



- Piantone allargabile posteriore e piantoni laterali posizionabili a seconda del carico
- Rampa di carico per trasporto muletti
- Portata fino a 30,5 T
- Dimensioni interne: 13,67 x 2,55 x 3,05 (regolabile)

» Ribassati



- Allungabili fino a 18,5 m con vasca alta 40cm da terra

» Ribassati con rampa di carico



- Con verricello, con rampa di carico per trasporti veicoli e merce

Trasporti nazionali, internazionali ed eccezionali

- **TRASPORTI NAZIONALI:** la Lo Conte Enrico e Giacobbe Antonio Srl, grazie alle dimensioni della propria rete integrata e alle capacità operative, può farsi carico dei vostri flussi di merci ed informazioni: dal trasporto allo stoccaggio, fino alla gestione delle procedure doganali. Abbiamo la possibilità della rintracciabilità della merce, dal ritiro alla consegna. Infatti, i nostri mezzi, sono tutti dotati di sistema satellitare d'avanguardia che ci permette della sede operativa, di monitorare ogni spostamento della merce.

- **CARICHI PARZIALI O TOTALI:** con direttrici nazionali (Italia/Italia), prevedono ritiri e distribuzione in Piemonte, Lombardia, Toscana, Campania, Puglia, Calabria e Basilicata.

- **SERVIZIO ESPRESSO:** possiamo effettuare singole consegne dedicate, con disponibilità in tempi tecnici minimi su tutto il territorio nazionale. La nostra Assistenza Clienti seguirà passo per passo le vostre spedizioni fino a consegna avvenuta.

- CARICHI IN ADR

- **TRASPORTI INTERNAZIONALI:** effettuati grazie al servizio groupage giornaliero verso numerose destinazioni, che consiste nel riunire e raggruppare piccole partite provenienti da mittenti diversi di un determinato Paese ed indirizzate a destinatari diversi in un altro Paese. Effettuiamo carichi verso Germania, Francia, Spagna, Svizzera, Ungheria.

- **TRASPORTI ECCEZIONALI:** settore dedicato ai trasporti le cui dimensioni superano quelle consentite normalmente dal codice della strada e per i quali sono necessarie autorizzazioni rilasciate dagli enti proprietari delle strade. Siamo in possesso di regolari permessi per il trasporto eccezionale e garantiamo il trasporto di merci eccedenti limiti di sagoma regolati dagli articoli 61-62 del Codice della Strada e con lunghezza max di 18,5 metri e larghezza 3 metri (permanenti).

Trasporti marittimi e aerei

Per quanto concerne il trasporto marittimo operiamo col supporto delle più importanti Agenzie Doganali per le pratiche doganali di import/export. Effettuiamo trasporti import e export di andata e ritorno dalla Tunisia con arrivi il sabato e il lunedì e partenze il lunedì e il venerdì dal Porto di Salerno, il mercoledì dal porto di Civitavecchia. Anche per quanto riguarda il trasporto aereo operiamo con le migliori agenzie per le operazioni doganali. Effettuiamo ritiri da Fiumicino 24 ore su 24 e siamo disponibili per qualsiasi tipo di consegna urgente.

Logistica

I nostri magazzini di Pesaro e Basaluzzo

Trasporti e Logistica Lo Conte Srl, è sempre in continua espansione e punta sempre ad ampliare i propri orizzonti e la propria grandezza. Nel Luglio del 2018, si è palesata la necessità di acquisire un nuovo magazzino nella zona industriale di Pesaro Urbino, a seguito della collaborazione con la Marinelli Prefabbricati srl, facente parte del famoso brand Mondo Convenienza.

Nel 2025 nasce la sede di Basaluzzo (AL).

I Nostri Trasporti



Siamo in grado di fornire molteplici tipologie di trasporto e di arrivare ovunque con la nostra flotta che è sempre in continua espansione. Serviamo le più grandi aziende siderurgiche del territorio grazie alla nostra assegnazione diretta con l'ex Ilva ora Acciaierie D'Italia Spa. Collaboriamo con importanti aziende nazionali ed internazionali del carico di Trafigura PTE LTD, PPG Industries, Leroy Merlin.

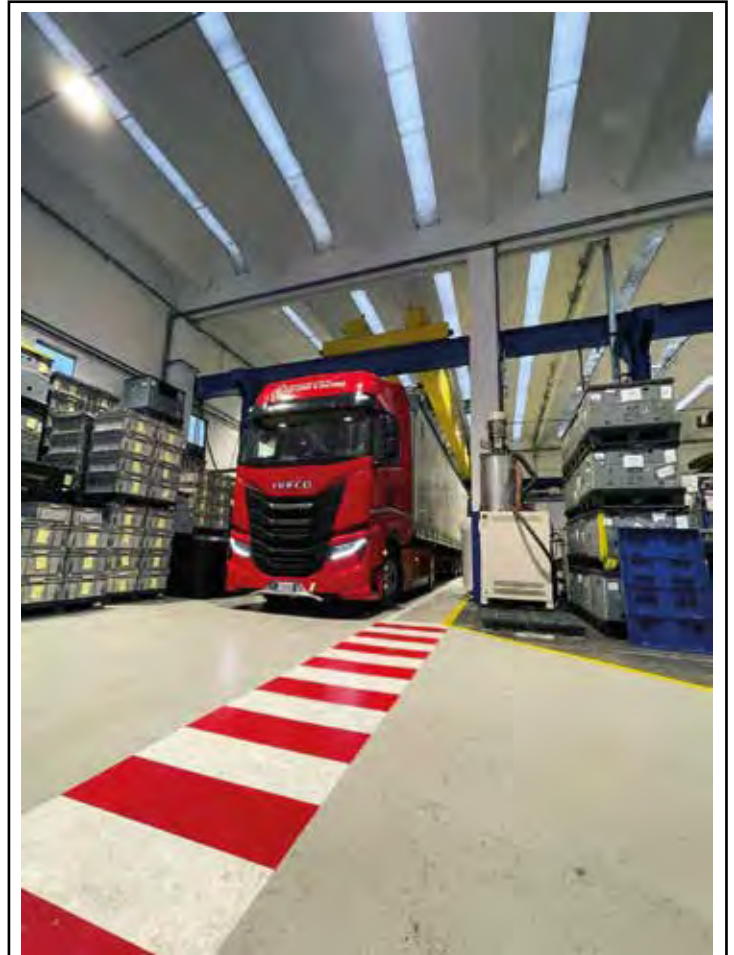

Autotrasporti e Logistica

Lo Conte Enrico e Giacobbe Antonio S.r.l.



La vostra merce, La nostra esperienza.



Trasporti nazionali, internazionali ed eccezionali

Effettuiamo trasporti nazionali, internazionali ed eccezionali, in tempo rapido con affidabilità assoluta grazie al nostro sistema di trasporto flessibile ed efficiente.



Trasporti Marittimi e Aerei

Operiamo col supporto delle più importanti Agenzie Doganali per le pratiche doganali di import/export. Per quanto riguarda il trasporto aereo operiamo con le migliori agenzie per le operazioni doganali. Disponibili per qualsiasi tipo di consegna urgente.



Sicurezza ed affidabilità

Un sistema satellitare all'avanguardia permette di monitorare in qualsiasi istante il parco veicolare. Siamo in grado di verificare tutte le operazioni del personale viaggiante per garantire alla clientela massimo impegno e puntualità.

La Nostra Azienda

Azienda - La nostra missione

Siamo una società con idee ben chiare e con lo scopo principale di costruire e gestire sistemi di logistica integrati nel rispetto delle richieste del cliente.

Siamo attuatori e pianificatori di flussi in entrata e uscita di materiali, operando con un'ottica che ha come unico scopo il miglioramento continuo dell'azienda e delle persone che vi lavorano.

Grazie alla nostra innovazione continua, possiamo garantire il trasporto del materiale a livello continentale nei tempi stabiliti e al miglior prezzo sul mercato.

La nostra società, inoltre, ha adottato una soluzione assicurativa personalizzata a protezione delle imprese di trasporto, spedizione e logistica chiamata FlexLogistics, che assicura la movimentazione, l'imballaggio, il carico/scarico della vostra merce, anche per errata consegna e ne assicura il trasporto.



Profilo Societario

La società Lo Conte Enrico e Giacobbe Antonio S.r.l. Opera nel settore dei trasporti nazionali, internazionali e dello stoccaggio merci.

L'azienda nata grazie all'intuizione all'esperienza del suo fondatore Lo Conte Lorenzo, con la sua ormai trentennale esperienza garantisce qualità e puntualità del servizio, coprendo ogni necessità di trasporto e stoccaggio, operando con mezzi di proprietà (autoarticolati gran volume, furgoni, motrici, Megatrailer e ribasati allungabili a 18.5 metri per trasporti eccezionali), disponendo di un capannone di circa 400m quadri e con un piazzale di circa 4250 metri quadri situato in Flumeri (AV), in località Via Corvarana 14.

Personale Qualificato

Una famiglia di oltre 100 persone suddivise tra impiegati sia nella sede legale che operativa, autisti ed operai di magazzino, ogni giorno lavorano con impegno e dedizione alla crescita della società.

Il personale è continuamente soggetto a corsi di formazione e aggiornamento a seconda della propria qualifica.



Stoccaggio

Grazie ad un accordo Join-Venture con la Trasporti e Logistica Lo Conte Srl, siamo in grado di conservare la tua merce in 4 sedi operative con cura e organizzare al meglio la fase di trasporto.

La Nostra Flotta

Aggiorniamo costantemente il nostro parco veicoli per far sì che gli automezzi siano sempre conformi alle normative più recenti in materia di tutela dell'ambiente.

grazie alla nostra officina interna, garantiamo cicli periodici di controllo manutentivo, quindi sicurezza a tutti i nostri operatori, e garantiamo trasporti certi e di qualità ai nostri clienti.

Siamo certificati in ISO 9001:2015 AUDISO

Disponiamo di oltre 100 mezzi di proprietà tra trattori Euro 5-6, semirimorchi, furgoni e motrici, effettuiamo più di 40.000 spedizioni annue



La Nostra Azienda

» Trattori



- Euro 6
- Euro 5
- GSM Connection
- Sistema Satellitare
- ADR

» Motrici



- 3,5 T con rampa carico posteriore
- 7,5 T con rampa carico posteriore

» Semirimorchi



- Dotati di sistema di rilevamento ostacoli e sistema anti-invasione corsia opposta

» Semirimorchi 13,67 m



- Piantone allargabile posteriore e piantoni laterali posizionabili a seconda del carico
- Rampa di carico per trasporto muletti
- Portata fino a 30,5 T
- Dimensioni interne: 13,67 x 2,55 x 3,05 (regolabile)

» Ribassati



- Allungabili fino a 18,5 m con vasca alta 40cm da terra

» Ribassati con rampa di carico



- Con verricello, con rampa di carico per trasporti veicoli e merce



Trasporti nazionali, internazionali ed eccezionali

- **TRASPORTI NAZIONALI:** la Lo Conte Enrico e Giacobbe Antonio Srl, grazie alle dimensioni della propria rete integrata e alle capacità operative, può farsi carico dei vostri flussi di merci ed informazioni: dal trasporto allo stoccaggio, fino alla gestione delle procedure doganali.

Abbiamo la possibilità della rintracciabilità della merce, dal ritiro alla consegna. Infatti, i nostri mezzi, sono tutti dotati di sistema satellitare d'avanguardia che ci permette della sede operativa, di monitorare ogni spostamento della merce.

- **CARICHI PARZIALI O TOTALI:** con direttrici nazionali (Italia/Italia), prevedono ritiri e distribuzione in Piemonte, Lombardia, Toscana, Campania, Puglia, Calabria e Basilicata.

- **SERVIZIO ESPRESSO:** possiamo effettuare singole consegne dedicate, con disponibilità in tempi tecnici minimi su tutto il territorio nazionale. La nostra Assistenza Clienti seguirà passo per passo le vostre spedizioni fino a consegna avvenuta.

- CARICHI IN ADR

- **TRASPORTI INTERNAZIONALI:** effettuati grazie al servizio groupage giornaliero verso numerose destinazioni, che consiste nel riunire e raggruppare piccole partite provenienti da mittenti diversi di un determinato Paese ed indirizzate a destinatari diversi in un altro Paese. Effettuiamo carichi verso Germania, Francia, Spagna, Svizzera, Ungheria.



- **TRASPORTI ECCEZIONALI:** settore dedicato ai trasporti le cui dimensioni superano quelle consentite normalmente dal codice della strada e per i quali sono necessarie autorizzazioni rilasciate dagli enti proprietari delle strade. Siamo in possesso di regolari permessi per il trasporto eccezionale e garantiamo il trasporto di merci eccedenti limiti di sagoma regolati dagli articoli 61-62 del Codice della Strada e con lunghezza max di 18,5 metri e larghezza 3 metri (permanenti).

Trasporti marittimi e aerei

Per quanto concerne il trasporto marittimo operiamo col supporto delle più importanti Agenzie Doganali per le pratiche doganali di import/export. Effettuiamo trasporti import e export di andata e ritorno dalla Tunisia con arrivi il sabato e il lunedì e partenze il lunedì e il venerdì dal Porto di Salerno, il mercoledì dal porto di Civitavecchia.

Anche per quanto riguarda il trasporto aereo operiamo con le migliori agenzie per le operazioni doganali. Effettuiamo ritiri da Fiumicino 24 ore su 24 e siamo disponibili per qualsiasi tipo di consegna urgente.



Le nostre Certificazioni

Autotrasporti e Logistica

Lo Conte Enrico e Giacobbe Antonio S.r.l.



AUDISO IAF ISO 9001 **CERTIFICATO**
Sistema di gestione per la qualità

Il presente certificato attesta la conformità del Sistema di gestione per la qualità introdotto e mantenuto con requisiti previsti dalla normativa

ISO 9001:2015

LO CONTE ENRICO E GIACOBBE ANTONIO SRL
Via Corvarana, 14, Flumeri (AV), 83040
P.I.: 01519840647

Sede operativa:
Via Corvarana, 14, Flumeri (AV), 83040
Zona Industriale ASI Catoggio, Lacedonia (AV), 83046

Campo di applicazione:
Erogazione di servizi di trasporto per conto terzi.
EA 31 (NACE 49.4)

Certificato N° **Q 2300**
Validità della certificazione dal 22-01-2021 al 21-05-2024 • Emissione della prima certificazione: 22-01-2020

Approvato: Jan Bracka, certification body leader
AUDISO
CERTIFICAZIONE

• Rilascio del certificato: 21-02-2020 •

La validità del certificato è confermata esclusivamente dalla DICHIARAZIONE DI MANTENIMENTO DEI REQUISITI INVIATA in occasione della visita annuale.

Q 2300

AUDISO IAF ISO 45001 **CERTIFICATO**
Sistema di gestione per la salute e sicurezza dei lavoratori

Questo certificato conferma che il sistema di gestione per la salute e la sicurezza introdotto e mantenuto è conforme agli standard e check.

ISO 45001:2018

LO CONTE ENRICO E GIACOBBE ANTONIO SRL
Via Corvarana, 14 - 83040 FLUMERI (AV)
P.I.: 01519840647

Sede operativa:
Via Corvarana, 14 - 83040 FLUMERI (AV)
Zona Industriale ASI Catoggio - 83046 LACEDONIA (AV)

Campo di applicazione:
Erogazione di servizi di trasporto per conto terzi.
EA 31 (NACE 49.4)

Certificato N°: **O1235**
Validità della certificazione dal 01-04-2023 al 31-03-2026 • Emissione della prima certificazione: 01-04-2020

Approvato: Jan Bracka, certification body leader
AUDISO
CERTIFICAZIONE

• Rilascio del certificato: 30-03-2023 •

La validità del certificato è confermata esclusivamente dalla DICHIARAZIONE DI MANTENIMENTO DEI REQUISITI INVIATA in occasione della visita annuale.

O1235



Contatti - Disponibili 24 ore su 24

Per richieste di spedizioni e/o viaggi potete contattare i seguenti numeri:



LO CONTE ENRICO (Amministratore Unico)

Cell. **+39 348 37 38 212**

e-mail: enrico.loconte@logisticaloconte.com



LO CONTE LORENZO (General Manager)

Amministratore Delegato **CAMA srl**

Responsabile piattaforme:

Frigento/Lacedonia/Basaluzzo/Pesaro

Cell. **+39 348 37 38 216**

e-mail: lorenzo.loconte@logisticaloconte.com

Sede Legale:

C.da **Corvarana**, 7
83040 **Flumeri** (AV)

P.Iva/C.F.

 02972170647

 02510030642

 01519840647

Sedi Operative:

LACEDONIA (AV) - Z.I. ASI Calaggio 83046

FRIGENTO (AV) - Area P.I.P. Frigento 83040

PESARO (PU) - Via Del Vallo, 9 - 61122

BASALUZZO (AL) - Via Ovada, 21 - 15060



www.logisticalocontegiacobbe.com

Contatti - Disponibili 24 ore su 24

Per richieste di spedizioni e/o viaggi potete contattare i seguenti numeri:



LO CONTE ENRICO
(Amministratore Unico)
Cell. +39 348 37 38 212
e-mail: enrico.loconte@logisticaloconte.com



GIACOBBE LUIGI
(Responsabile Traffico)
Cell. +39 348 01 61 380
e-mail: info@logisticaloconte.com



LO CONTE LORENZO
(General Manager)
Amministratore Delegato **CAMA srl**
Responsabile piattaforme:
Frigento/Lacedonia/Basaluzzo/Pesaro
Cell. +39 348 37 38 216
e-mail: lorenzo.loconte@logisticaloconte.com



GIACOBBE ROCCO
(Responsabile Piattaforma Pesaro)
Cell. +39 348 37 38 210
e-mail: info@logisticaloconte.com



LO CONTE VITTORIA
(Manager amministrativo)
Cell. +39 379 10 61 143
e-mail: info@logisticaloconte.com



GRASSO LUIGI
(Manager Amministrativo)
Cell. +39 389 24 90 083
e-mail: luigi.grasso@logisticaloconte.com



LO CONTE OLGA
(Manager Amministrativo)
Cell. +39 366 53 37 133
e-mail: info@logisticaloconte.com



GRASSO LORENZO
(Responsabile Piattaforma Lacedonia)
Cell. +39 329 37 28 246
e-mail: lorenzo.grasso@logisticaloconte.com





GRASSO ROBERTO
(Responsabile Magazzino Lacedonia)
Cell. +39 327 17 90 814
e-mail: info@logisticaloconte.com

Sede Legale:

C.da **Corvarana**, 7
83040 **Flumeri** (AV)

P.Iva/C.F.

 02972170647

 02510030642

 01519840647

Sedi Operative:

LACEDONIA (AV) - Z.I. ASI Calaggio 83046
FRIGENTO (AV) - Area P.I.P. Frigento 83040
PESARO (PU) - Via Del Vallo, 9 - 61122
BASALUZZO (AL) - Via Ovada, 21 - 15060





IL FONDATORE

Lorenzo Lo Conte

24.05.1935 - 05.02.1993



LO CONTE

logistics solutions s.r.l.